

Grundriss Kellergeschoss

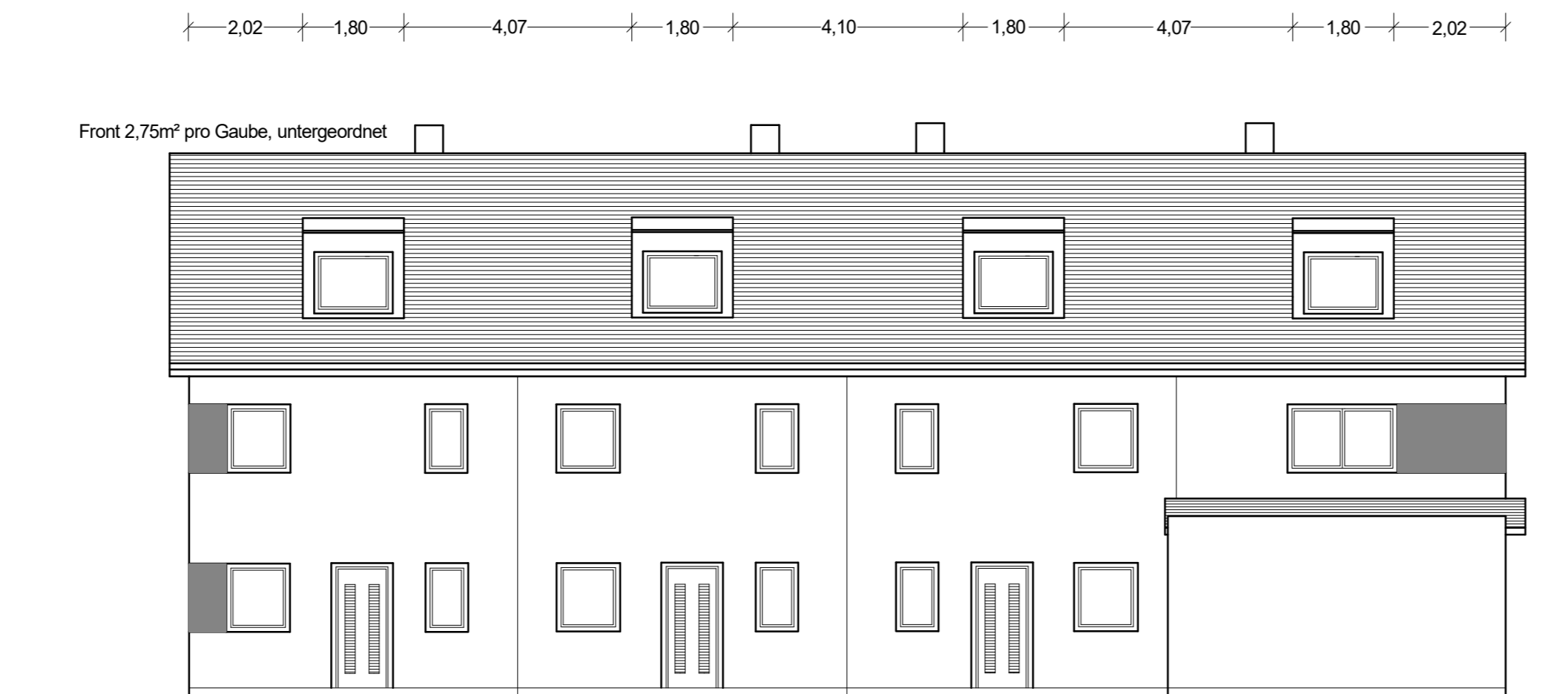

Ansicht von Norden

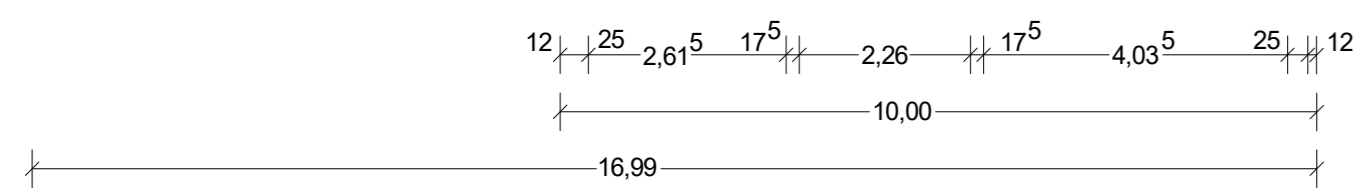
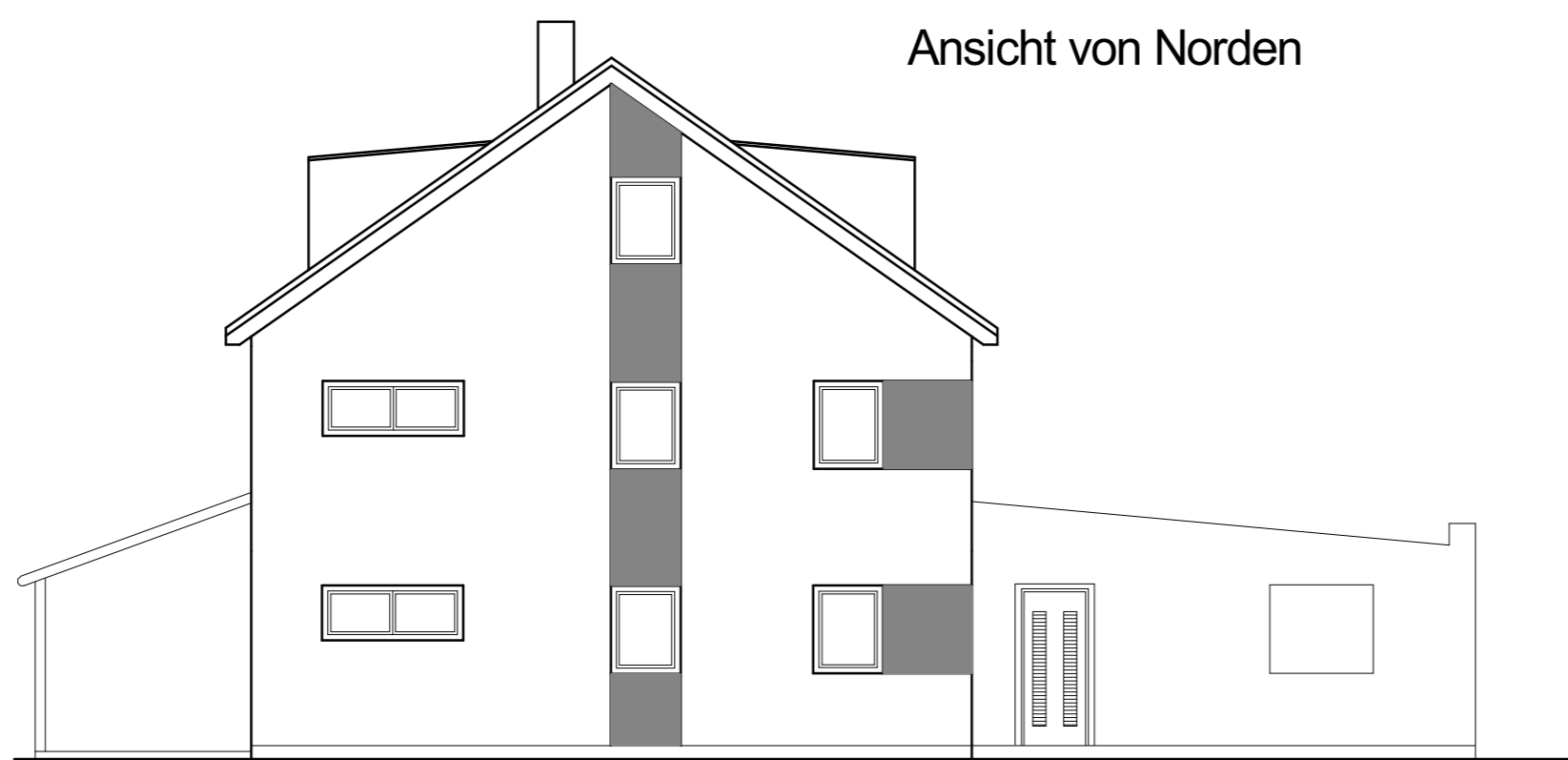

Ansicht von Osten

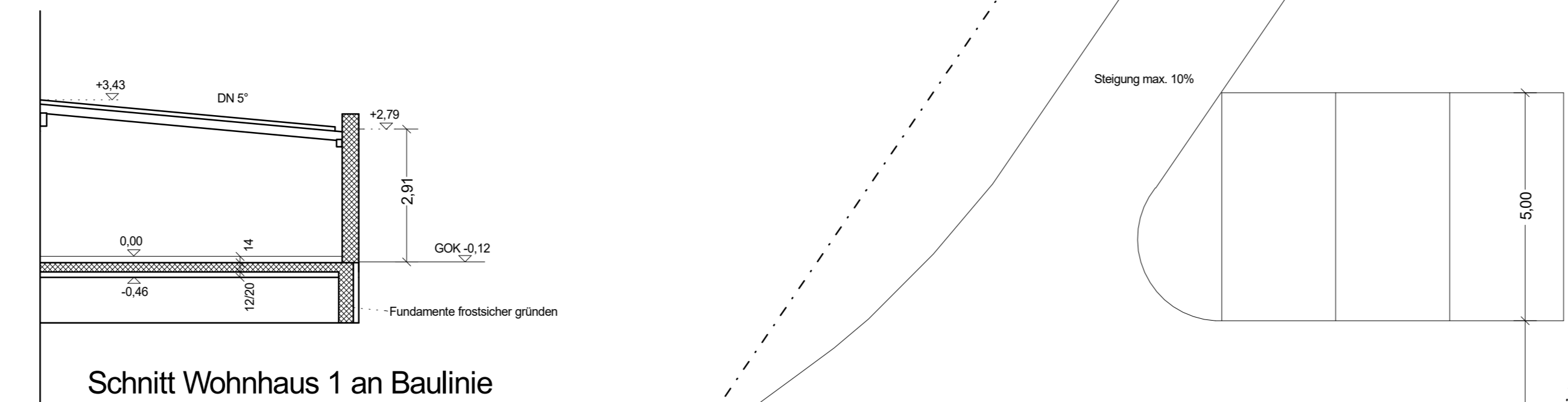

Schnitt Wohnhaus 1 an Baulinie

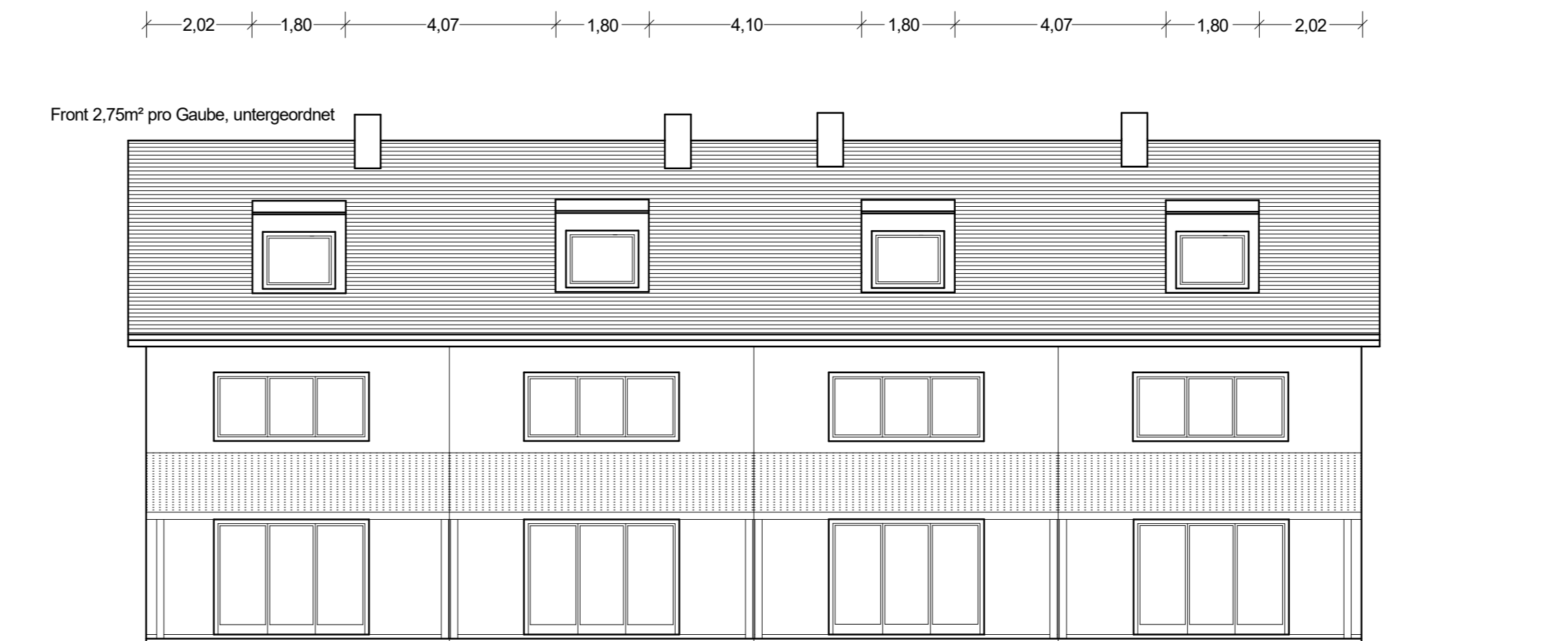

Ansicht von Süden



Ansicht von Westen

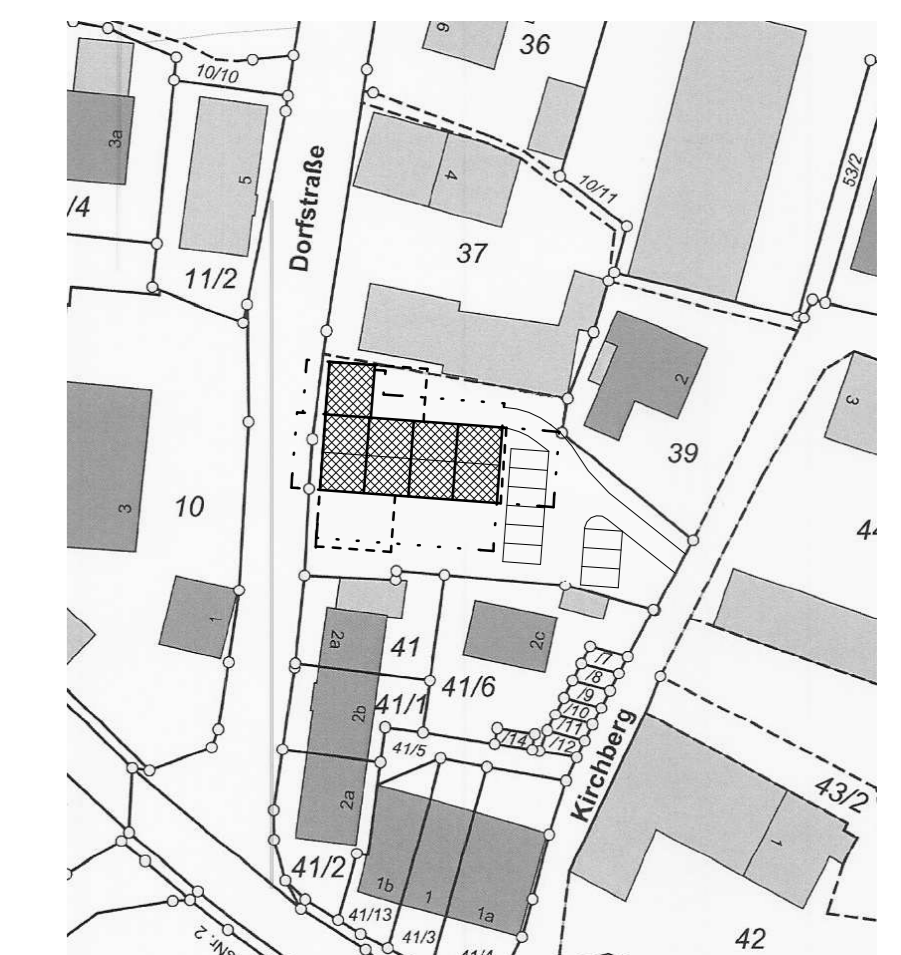
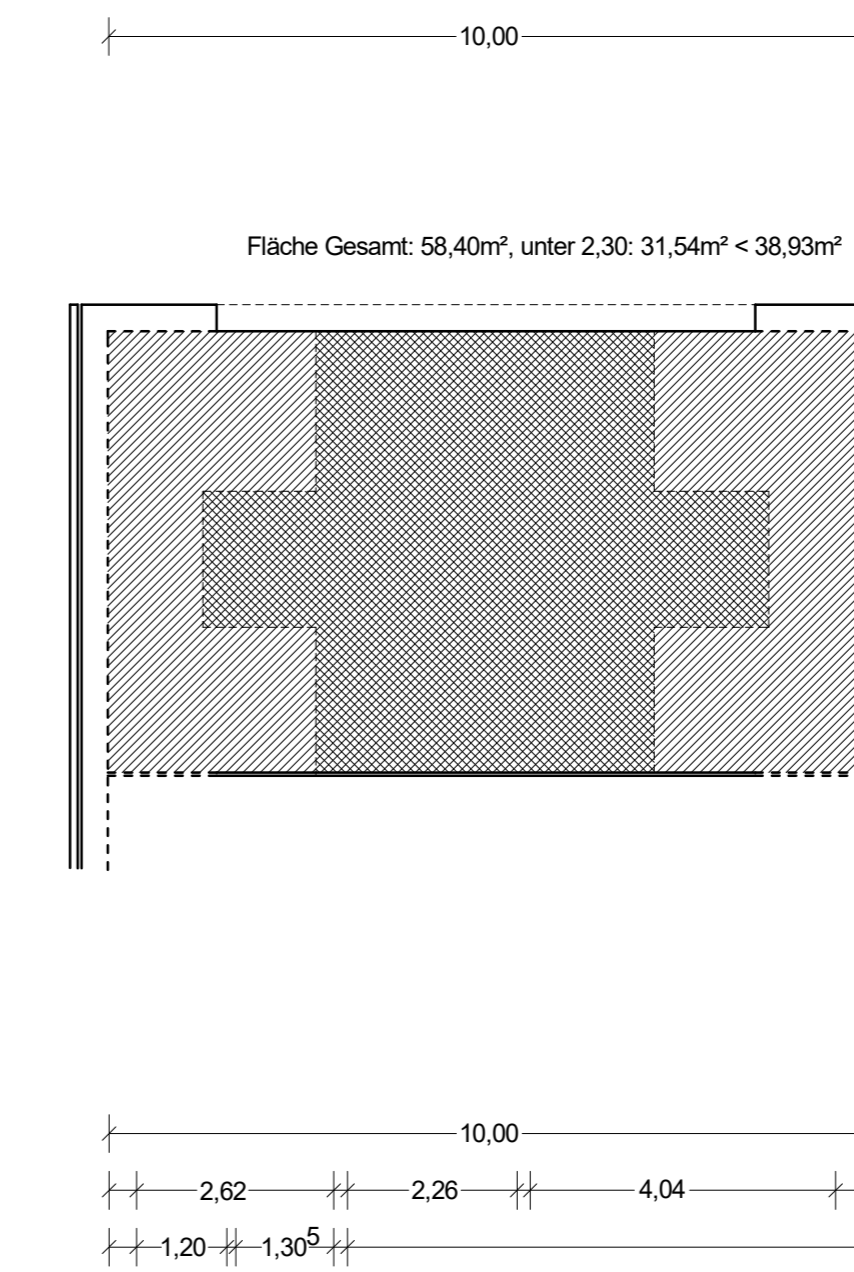

Lageplan M 1:1000

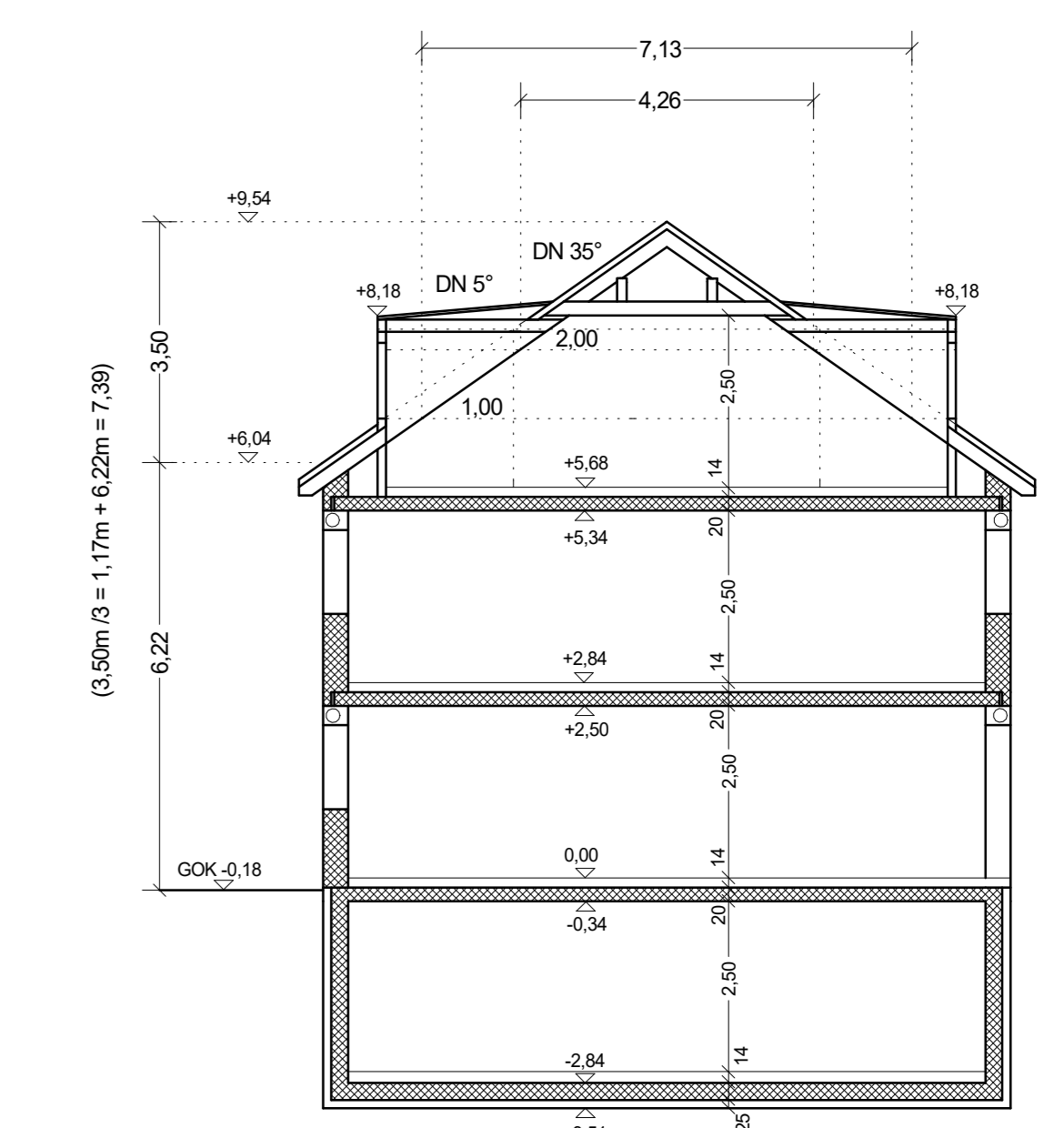

Schnitt Wohnhaus 1 - 4



Grundriss Obergeschoss

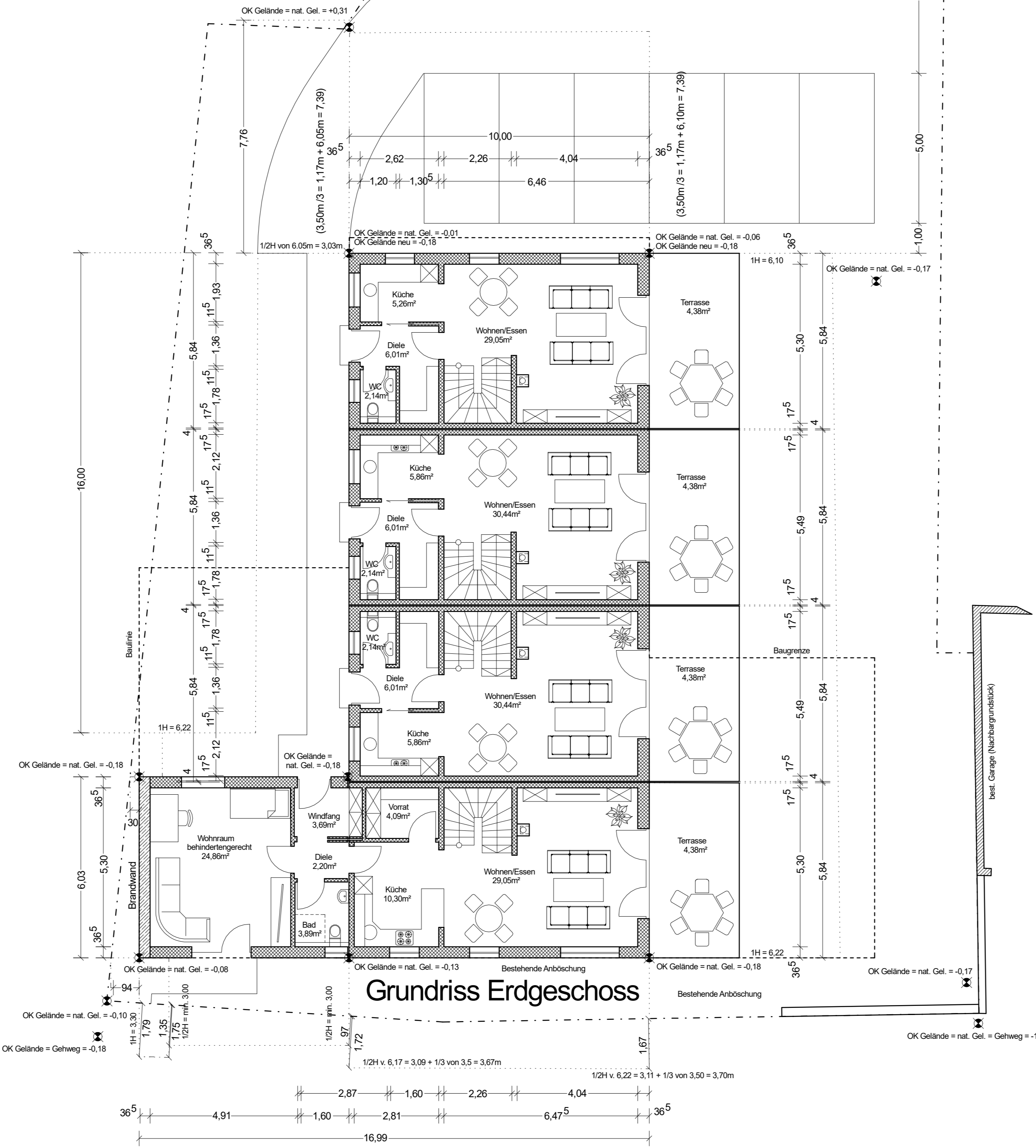
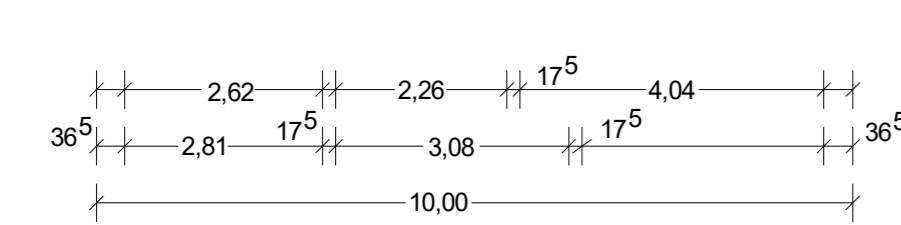

Grundriss Erdgeschoss

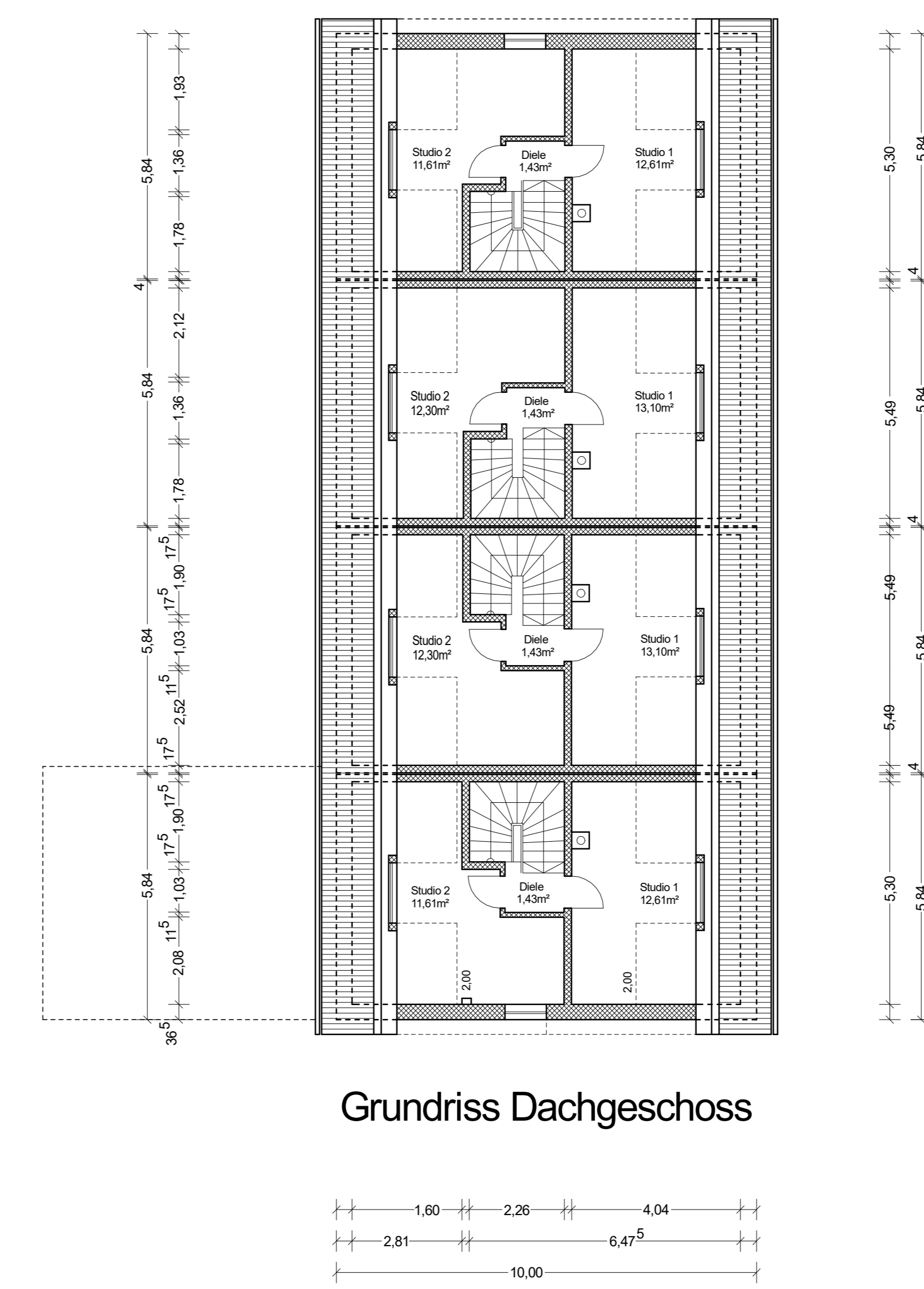

Grundriss Dachgeschoss

Antrag auf Baugenehmigung in Schwifting

Planungsbüro Dörfler, Dorfstr. 20, 82287 Jesenwang

- Auftragnehmer:** Neubau von 4 Wohneinheiten in 86940 Schwifting, Dorfstraße 2, Fl.-Nr.: 40
- Auftraggeber:** Stefan Richter, Feldstraße 10, 82290 Landsberied
- Eigentümer:** Stefan Richter, Feldstraße 10, 82290 Landsberied
- Eie Nachbarn:**
- Planung:** Planungsbüro Dörfler, H.-W. Dörfler, Dorfstr. 20, 82287 Jesenwang